

**MEMORIA 2019 (NORMAL)
EXPLOTACIONES TURISTICAS SANTANA DOMINGU
B76362888**

- 01 - ACTIVIDAD DE LA EMPRESA**
- 02 - BASES DE PRESENTACIÓN DE LAS CUENTAS ANUALES**
- 03 - APLICACIÓN DE RESULTADOS**
- 04 - NORMAS DE REGISTRO Y VALORACIÓN**
- 05 - INMOVILIZADO MATERIAL**
- 06 - INVERSIONES INMOBILIARIAS**
- 07 - INMOVILIZADO INTANGIBLE**
- 08 - ARRENDAMIENTOS Y OTRAS OPERACIONES DE NATURALEZA SIMILAR**
- 09 - INSTRUMENTOS FINANCIEROS**
- 10 - EXISTENCIAS**
- 11 - SITUACIÓN FISCAL**
- 12 - INGRESOS Y GASTOS**
- 13 - OPERACIONES CON PARTES VINCULADAS**
- 14 - OTRA INFORMACIÓN**
- 15 - INFORMACIÓN SOBRE MEDIO AMBIENTE**
- 16 - HECHOS POSTERIORES AL CIERRE**
- 17- INFORMACION SOBRE EL PERIODO MEDIO DE PAGO A PROVEEDORES**

MEMORIA 2019 (NORMAL)

EXPLOTACIONES TURISTICAS SANTANA DOMINGU

B76362888

01 - ACTIVIDAD DE LA EMPRESA

La sociedad EXPLOTACIONES TURISTICAS SANTANA DOMINGU, a que se refiere la presente memoria se constituyó el año 2019 y tiene su domicilio social y fiscal en CL ISORA, 2, 35240, INGENIO, LAS PALMAS. El Régimen Jurídico en el momento de su constitución fue de Sociedad limitada unipersonal.

ACTIVIDAD:

La Sociedad tiene como actividad principal:

Alojamientos turísticos y otros alojamientos de corta estancia

Explotaciones Turísticas Santana Domínguez, S.L.U., forma grupo con la entidad Explotaciones Santana Domínguez, S.L.U, quien participa en el 100% del capital social de aquélla, y, de acuerdo con la legislación vigente está obligada a formular cuentas consolidadas pero se acoge a la dispensa de consolidación.

02 - BASES DE PRESENTACIÓN DE LAS CUENTAS ANUALES

1. Imagen fiel:

Las cuentas anuales se han preparado a partir de los registros contables, habiéndose aplicado las disposiciones legales vigentes en materia contable con el objeto de mostrar la imagen fiel del patrimonio, de la situación financiera y de los resultados de la Sociedad.

2. Principios contables:

No ha sido necesario, ni se ha creído conveniente por parte de la administración de la entidad, la aplicación de principios contables facultativos distintos de los obligatorios a que se refiere el art. 38 del código de comercio y la parte primera del plan general de contabilidad.

3. Aspectos críticos de la valoración y estimación de la incertidumbre:

En la elaboración de las cuentas anuales correspondientes al ejercicio 2019 se han determinado estimaciones e hipótesis en función de la mejor información disponible a 31/12/2019 sobre los hechos analizados. Es posible que acontecimientos que puedan tener lugar en el futuro obliguen a modificarlas (al alza o a la baja) en próximos ejercicios lo que se haría de forma prospectiva, reconociendo los efectos del cambio de estimación en las correspondientes cuentas anuales futuras.

4. Comparación de la información:

Este es el primer ejercicio de actividad de la entidad al constituirse en 2019.

5. Agrupación de partidas:

Durante el ejercicio, no se han realizado agrupaciones de partidas ni en el balance, pérdidas y ganancias, estado de cambios en el patrimonio neto o en el estado de flujos de efectivo.

6. Elementos recogidos en varias partidas

No existen elementos patrimoniales del Activo o del Pasivo que figuren en más de una partida del Balance.

MEMORIA 2019 (NORMAL)

EXPLOTACIONES TURISTICAS SANTANA DOMINGU

B76362888

7. Cambios en criterios contables

En el presente ejercicio, no se han realizado otros cambios en criterios contables de los marcados por la adaptación de la contabilidad al nuevo Plan General Contable.

8. Corrección de errores

No se han detectado errores existentes al cierre del ejercicio que obliguen a reformular las cuentas, los hechos conocidos con posterioridad al cierre, que podrían aconsejar ajustes en las estimaciones en el cierre del ejercicio, han sido comentadas en sus apartados correspondientes.

03 - APLICACIÓN DE RESULTADOS

1. A continuación se detalla la propuesta de distribución de resultados:

BASE DE REPARTO	2019	2018
Pérdidas y ganancias	-162,98	
Total	0,00	0,00
DISTRIBUCIÓN	2019	2018
Total distribuido	0,00	0,00

2. No ha habido distribución de dividendos a cuenta en el ejercicio.

3. No existen limitaciones para la distribución de dividendos.

04 - NORMAS REGISTRO Y VALORACIÓN

Se han aplicado los siguientes criterios contables:

1. Inmovilizado intangible: No existen.

2. Inmovilizado material: No existen.

3. Terrenos y construcciones calificadas como inversiones inmobiliarias:

No hay terrenos ni construcciones calificadas como inversiones inmobiliarias en el balance de la empresa

4. Arrendamientos financieros: No existen

5. Permutas:

MEMORIA 2019 (NORMAL)

EXPLOTACIONES TURISTICAS SANTANA DOMINGU

B76362888

Durante el ejercicio no se ha producido ninguna permuta.

6. Criterios empleados en las actualizaciones de valor practicadas, con indicación de los elementos patrimoniales afectados.

La entidad no se acogió a la actualización de balances aprobada en la Ley 16/2012, de 27 de diciembre, por lo que no se han revalorizado los BIENES que figuran en el balance integrante de las Cuentas Anuales.

7. Instrumentos financieros:

No existen activos financieros.

Los **pasivos financieros**, a efectos de su valoración, se han clasificado en alguna de las siguientes categorías:

Débitos y partidas a pagar

En esta categoría se han incluido los pasivos financieros que se han originado en la compra de bienes y servicios por operaciones de tráfico de la empresa y aquellos que no siendo instrumentos derivados, no tienen un origen comercial.

Inicialmente, estos pasivos financieros se han registrado por su valor razonable que es el precio de la transacción más todos aquellos costes que han sido directamente atribuibles.

Posteriormente, se han valorado por su coste amortizado. Los intereses devengados se han contabilizado en la cuenta de pérdidas y ganancias, aplicando el método de interés efectivo.

Los débitos por operaciones comerciales con vencimiento no superior a un año y que no tienen un tipo de interés contractual, así como los desembolsos exigidos por terceros sobre participaciones, el pago de las cuales se espera que sea en el corto plazo, se han valorado por su valor nominal.

Los préstamos y descubiertos bancarios que devengan intereses se registran por el importe recibido, neto de costes directos de emisión. Los gastos financieros y los costes directos de emisión, se contabilizan según el criterio del devengo en la cuenta de resultados utilizando el método del interés efectivo y se añaden al importe en libros del instrumento en la medida que no se liquidan en el periodo que se devengan.

Los préstamos se clasifican como corrientes salvo que la Sociedad tenga el derecho incondicional para aplazar la cancelación del pasivo durante, al menos, los doce meses siguientes a la fecha del balance.

Los acreedores comerciales no devengan explícitamente intereses y se registran por su valor nominal.

Pasivos a valor razonable con cambios en la cuenta de pérdidas y ganancias

En esta categoría se han incluido los pasivos financieros híbridos, es decir, aquellos que combinan un contrato principal no derivado y un derivado financiero y otros pasivos financieros que la empresa ha considerado conveniente incluir dentro de esta categoría en el momento de su reconocimiento inicial.

Se han valorado inicialmente por su valor razonable que es el precio de la transacción. Los costes de transacción que ha sido directamente atribuibles se han registrados en la cuenta de resultados. También se han imputado a la cuenta de resultados las variaciones que se hayan producido en el valor razonable.

b) Criterios empleados para el registro de la baja de activos financieros y pasivos financieros:

MEMORIA 2019 (NORMAL)

EXPLOTACIONES TURISTICAS SANTANA DOMINGU

B76362888

Durante el ejercicio, no se ha dado de baja ningún activo ni pasivo financiero.

c) Instrumentos financieros híbridos:

La sociedad no posee en su balance ningún instrumento financiero híbrido.

d) Instrumentos financieros compuestos:

La sociedad no posee en su balance ningún instrumento financiero compuesto.

e) Contratos de garantías financieras:

No se disponen de contratos de garantías financieras.

f) Inversiones en empresas de grupo, multigrupo y asociadas:

No se han realizado inversiones en empresas de grupo, multigrupo y asociadas.

g) Criterios empleados en la determinación de los ingresos o gastos procedentes de las distintas categorías de instrumentos financieros:

Los intereses y dividendos de activos financieros devengados con posterioridad al momento de la adquisición se han reconocido como ingresos en la cuenta de pérdidas y ganancias. Para el reconocimiento de los intereses se ha utilizado el método del interés efectivo. Los dividendos se reconocen cuando se declare el derecho del socio a recibirlo.

h) Determinación de los ingresos o gastos procedentes de las distintas categorías de instrumentos financieros: intereses, primas o descuentos, dividendos, etc.

Los intereses y dividendos de activos financieros devengados con posterioridad al momento de la adquisición se reconocerán como ingresos en la cuenta de pérdidas y ganancias. Los intereses deben reconocerse utilizando el método del tipo de interés efectivo y los dividendos cuando se declare el derecho del socio a recibirlo.

i) Instrumentos de patrimonio propio en poder de la empresa:

Cuando la empresa ha realizado alguna transacción con sus propios instrumentos de patrimonio, se ha registrado el importe de estos instrumentos en el patrimonio neto. Los gastos derivados de estas transacciones, incluidos los gastos de emisión de estos instrumentos, se han registrado directamente contra el patrimonio neto como menores reservas.

Cuando se ha desistido de una operación de esta naturaleza, los gastos derivados de la misma se han reconocido en la cuenta de pérdidas y ganancias.

8. Coberturas contables:

No se han realizado durante el ejercicio operaciones de cobertura.

9. Existencias: No existen

10. Transacciones en moneda extranjera:

No existen transacciones en moneda extranjera.

11. Impuesto sobre beneficios:

MEMORIA 2019 (NORMAL)

EXPLORACIONES TURISTICAS SANTANA DOMINGU

B76362888

El gasto por impuesto sobre beneficios representa la suma del gasto por impuesto sobre beneficios del ejercicio así como por el efecto de las variaciones de los activos y pasivos por impuestos anticipados, diferidos y créditos fiscales.

El gasto por impuesto sobre beneficios del ejercicio se calcula mediante la suma del impuesto corriente que resulta de la aplicación del tipo de gravamen sobre la base imponible del ejercicio, tras aplicar las deducciones que fiscalmente son admisibles, más la variación de los activos y pasivos por impuestos anticipados / diferidos y créditos fiscales, tanto por bases imponibles negativas como por deducciones.

Los activos y pasivos por impuestos diferidos incluyen las diferencias temporales que se identifican como aquellos importes que se prevén pagadores o recuperables por las diferencias entre los importes en libros de los activos y pasivos y su valor fiscal, así como las bases imponibles negativas pendientes de compensación y los créditos por deducciones fiscales no aplicadas fiscalmente. Estos importes se registran aplicando a la diferencia temporal o crédito que corresponda el tipo de gravamen al que se espera recuperarlos o liquidarlos.

Se reconocen pasivos por impuestos diferidos para todas las diferencias temporales imponibles. Por su parte, los activos por impuestos diferidos, identificados con diferencias temporales, bases imponibles negativas y deducciones pendientes de compensar, sólo se reconocen en el supuesto de que se considere probable que la Sociedad tenga en el futuro suficientes ganancias fiscales contra las cuales poder hacerlas efectivas.

Con ocasión de cada cierre contable, se revisan los impuestos diferidos registrados (tanto activos como pasivos) con objeto de comprobar que se mantienen vigentes, efectuándose las oportunas correcciones a los mismos de acuerdo con los resultados de los análisis realizados.

12. Ingresos y gastos: prestaciones de servicios realizados por la empresa:

Los ingresos y gastos se imputan en función del principio del devengo, es decir, cuando se produce la corriente real de los bienes y servicios que los mismos representan, con independencia del momento que se produzca la corriente monetaria o financiera derivada de ellos. Concretamente, los ingresos se calculan al valor razonable de la contraprestación a recibir y representan los importes a cobrar por los bienes entregados y los servicios prestados en el marco ordinario de la actividad, deducidos los descuentos e impuestos.

Los ingresos por intereses se devengan siguiendo un criterio financiero temporal, en función del principal pendiente de pago y el tipo de interés efectivo aplicable. Los servicios prestados a terceros se reconocen al formalizar la aceptación por parte del cliente. Los cuales, en el momento de la emisión de estados financieros se encuentran realizados pero no aceptados, se valoran al menor valor entre los costes producidos y la estimación de aceptación.

Los ingresos se encuentran valorados por el importe realmente percibido y los gastos por el coste de adquisición, habiéndose contabilizado según el criterio de devengo.

13. Provisiones y contingencias: No existen

14. Elementos patrimoniales de naturaleza medioambiental:

La sociedad no tiene elementos patrimoniales de naturaleza medioambiental.

15. Gastos de personal: compromisos por pensiones: No existen

16. Pagos basados en acciones:

MEMORIA 2019 (NORMAL)
EXPLOTACIONES TURISTICAS SANTANA DOMINGU
B76362888

No se han realizado pagos basados en acciones.

17. Subvenciones, donaciones y legados: No existen

18. Combinaciones de negocios:

Durante el ejercicio no se han realizado operaciones de esta naturaleza.

19. Negocios conjuntos:

No existe ninguna actividad económica controlada conjuntamente con otra persona física o jurídica.

20. Transacciones entre partes vinculadas:

No existen transacciones entre partes vinculadas.

21. Activos no corrientes mantenidos para la venta

No se disponen de activos corrientes mantenidos para la venta.

22. Operaciones interrumpidas:

La empresa no realiza operaciones de forma interrumpida.

05 - INMOVILIZADO MATERIAL

No existen.

06 - INVERSIONES INMOBILIARIAS

La sociedad no tiene inversiones inmobiliarias.

07 - INMOVILIZADO INTANGIBLE

No existen

08 - ARRENDAMIENTOS Y OTRAS OPERACIONES DE NATURALEZA SIMILAR

No existen.

09 - INSTRUMENTOS FINANCIEROS

No existen activos financieros.

a.3) Pasivos financieros a largo plazo:

No existen.

a.4) Pasivos financieros a corto plazo:

Los créditos a corto plazo son todos con la entidad dominante.

Fondos Propios:

MEMORIA 2019 (NORMAL)

EXPLOTACIONES TURISTICAS SANTANA DOMINGU

B76362888

Tipo acción / Participación	Nº acciones / Participaciones	Valor Nominal	Numeración
A	100	100,000000	Del número 1 al 100

La entidad se constituyó el 16 de diciembre de 2019, ante D. Manuel Guzmán Ramos, notario del Ilustre Colegio Notarial de las Islas Canarias, bajo el número 2464 de su protocolo. La entidad está participada al 100% por Suministros Santana Domínguez, S.L.U.

10 - EXISTENCIAS

- a) No se han realizado correcciones valorativas por deterioro en las existencias.
- b) No se han capitalizado gastos financieros en las existencias de ciclo de producción superior a un año.
- c) No existen compromisos firmes de compra y venta.
- d) No existen limitaciones en la disponibilidad de las existencias por garantías, pignoraciones, fianzas y otras razones análogas.
- e) No existen litigios, embargos, etc. que afecten a la titularidad, disponibilidad o valoración de las existencias.

11 - SITUACIÓN FISCAL

Debido al hecho de que determinadas operaciones tienen diferente consideración al efecto de la tributación del impuesto sobre sociedades y la elaboración de estas cuentas anuales, la base imponible del ejercicio difiere del resultado contable.

- 1) La conciliación entre el resultado contable y la base imponible del impuesto sobre sociedades durante el ejercicio es:

	Cuenta Pérdidas y Ganancias			Ingresos y gastos directamente imputados al patrimonio neto		
	Aumentos	Disminuciones	Efecto neto	Aumentos	Disminuciones	Efecto neto
Saldo de ingresos y gastos del ejercicio			-153,16			
Impuesto sobre sociedades	51,06		51,06			
Diferencias permanentes						
Diferencias temporales						
- con origen en el ejercicio						
- con origen en ejercicios anteriores						
Compensación de bases imponibles negativas de ejercicios anteriores						
Base imponible (resultado fiscal)			-204,22			

- 2) Desglose del gasto/ingreso por impuestos sobre beneficios del ejercicio y ejercicio anterior:

	1. Impuesto corriente	2. Variación de impuesto diferido				3. TOTAL (1+2)
		a) Variación del impuesto diferido de activo			b) Variación del impuesto diferido de pasivo	
		Diferencias temporarias	Crédito impositivo por BI negativas	Otros créditos	Diferencias temporarias	
Imputación a pyg, del cual:						
- A operaciones continuadas			51,06			51,06

MEMORIA 2019 (NORMAL)
EXPLORACIONES TURISTICAS SANTANA DOMINGU
B76362888

- A operaciones interrumpidas						
Imputación a patrimonio neto, de la cual:						
- Por valoración de instrumentos financieros						
- Por coberturas de flujos de efectivo						
- Por subvenciones, donaciones y legados recibidos						
- Por ganancias y pérdidas actuariales y otros ajustes						
- Por activos no corrientes y pasivos vinculados, mantenidos para la venta						
- Por diferencias de conversión						
- Por reservas						

Ejercicio anterior

	1. Impuesto corriente	2. Variación de impuesto diferido				3. TOTAL (1+2)
		a) Variación del impuesto diferido de activo			b) Variación del impuesto diferido de pasivo	
		Diferencias temporarias	Crédito impositivo por BI negativas	Otros créditos	Diferencias temporarias	
Imputación a pyg, del cual:						
- A operaciones continuadas						
- A operaciones interrumpidas						
Imputación a patrimonio neto, de la cual:						
- Por valoración de instrumentos financieros						
- Por coberturas de flujos de efectivo						
- Por subvenciones, donaciones y legados recibidos						
- Por ganancias y pérdidas actuariales y otros ajustes						
- Por activos no corrientes y pasivos vinculados, mantenidos para la venta						
- Por diferencias de conversión						
- Por reservas						

3) A continuación se detallan las diferencias temporarias deducibles e imponibles registradas en el balance al cierre del ejercicio así como la antigüedad y plazo previsto de recuperación fiscal de los créditos por bases imponibles es la siguiente:

Correcciones Temporarias

No existen.

4) Los incentivos fiscales aplicados en el ejercicio son: No ha habido.

MEMORIA 2019 (NORMAL)

EXPLOTACIONES TURISTICAS SANTANA DOMINGU

B76362888

No se ha adquirido ningún compromiso en relación a Incentivos Fiscales.

5) Bases imponibles negativas:

Concepto	A Compensar	Aplicado	Pendiente
B. I. Neg. Régimen General Ejercicio 2019	217,31		217,31
Total	217,31		217,31

6) No existen provisiones derivadas del impuesto sobre beneficios ni acontecimientos posteriores al cierre que supongan una modificación de la normativa fiscal que afecte a los activos y pasivos fiscales registrados.

12 - INGRESOS Y GASTOS

1. A continuación se detallan el desglose de la partida de la cuenta de pérdidas y ganancias de:

- Aprovisionamientos: No existe.

Aprovisionamientos	Importe 2019	Importe 2018
Consumo de mercaderías		
a) Compras, netas devol. y dto. de las cuales:		
- nacionales		
- adquisiciones intracomunitarias		
- importaciones		
b) Variación de existencias		
Consumo de mat. primas y otras mat. consumibles		
a) Compras, netas devol. y dto. de las cuales:		
- nacionales		
- adquisiciones intracomunitarias		
- importaciones		
b) Variación de existencias		

- Las cargas sociales de la partida de "Gastos de personal" se desglosan de la siguiente forma: No existe.

Concepto	Importe 2019	Importe 2018
Cargas sociales		
a) Seguridad Social a cargo de la empresa		
b) Aportaciones y dotaciones para pensiones		
c) Otras cargas sociales		

- El desglose de "Otros gastos de explotación" corresponden a:

Concepto	Importe 2019	Importe 2018
Otros gastos de explotación	217,31	
a) Pérdidas y deterioro operaciones comerciales		
b) Resto de gastos de explotación	217,31	

2. No existen ventas de bienes ni prestación de servicios producidos por permuta de bienes no monetarios.

MEMORIA 2019 (NORMAL)

EXPLOTACIONES TURISTICAS SANTANA DOMINGU

B76362888

3. No existen resultados originados fuera de la actividad normal de la empresa incluidos en la partida "Otros resultados".

13 - OPERACIONES CON PARTES VINCULADAS

1. Remuneraciones al personal de alta dirección, no ha existido. La entidad ha concertado una línea de crédito con su sociedad matriz.

2. Las remuneraciones a los miembros del órgano de administración se detallan a continuación: No existen.

3. Participación de los administradores en capital de otras sociedades:

En cumplimiento de la obligación establecida en el art. 229.2 del Texto Refundido de la Ley de Sociedades de Capital, se hace constar que los miembros del Consejo de Administración han comunicado a la Sociedad su participación o desempeño de cargos en distintas sociedades,

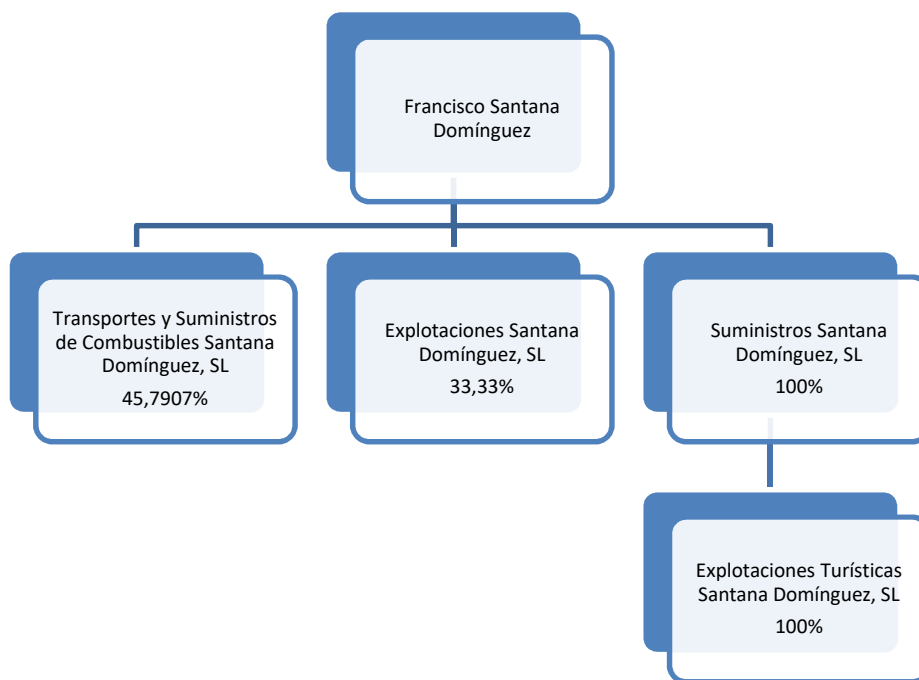

14 - OTRA INFORMACIÓN

1. A continuación se detalla la plantilla media de trabajadores, agrupados por categorías:
No existe.

2. A continuación se detalla la plantilla a final de ejercicio de trabajadores, agrupados por categorías y diferenciados por sexos:

No existe.

MEMORIA 2019 (NORMAL)
EXPLORACIONES TURISTICAS SANTANA DOMINGU
B76362888

3. La sociedad no está obligada a auditar sus cuentas por lo que no se informan los honorarios de auditoría.

4. La empresa no ha tiene acuerdos que no figuren en el balance.

No existe.

15 - INFORMACIÓN SOBRE MEDIO AMBIENTE

Los abajo firmantes, como Administradores de la Sociedad citada, manifiestan que en la contabilidad correspondiente a las presentes cuentas anuales **NO** existe ninguna partida de naturaleza medioambiental que deba ser incluida en la Memoria de acuerdo a las indicaciones de la tercera parte del Plan General de Contabilidad (Real Decreto 1514/2007, de 16 de Noviembre).

16 - HECHOS POSTERIORES AL CIERRE

Se han producido hechos posteriores al cierre derivados de la situación de alerta sanitaria y el estado de alarma, decretado por el Gobierno de España (Decreto 463/2020, de 14 de marzo)..
Las consecuencias derivadas del Covid-19 son un hecho posterior que no requiere un ajuste en las cuentas anuales del ejercicio 2019, sin perjuicio de su reconocimiento en las cuentas anuales de 2020.

17- INFORMACION SOBRE EL PERIODO MEDIO DE PAGO A PROVEEDORES

Concepto	Ejercicio 2019 días	Ejercicio 2018 días
Periodo medio de pago	30	--